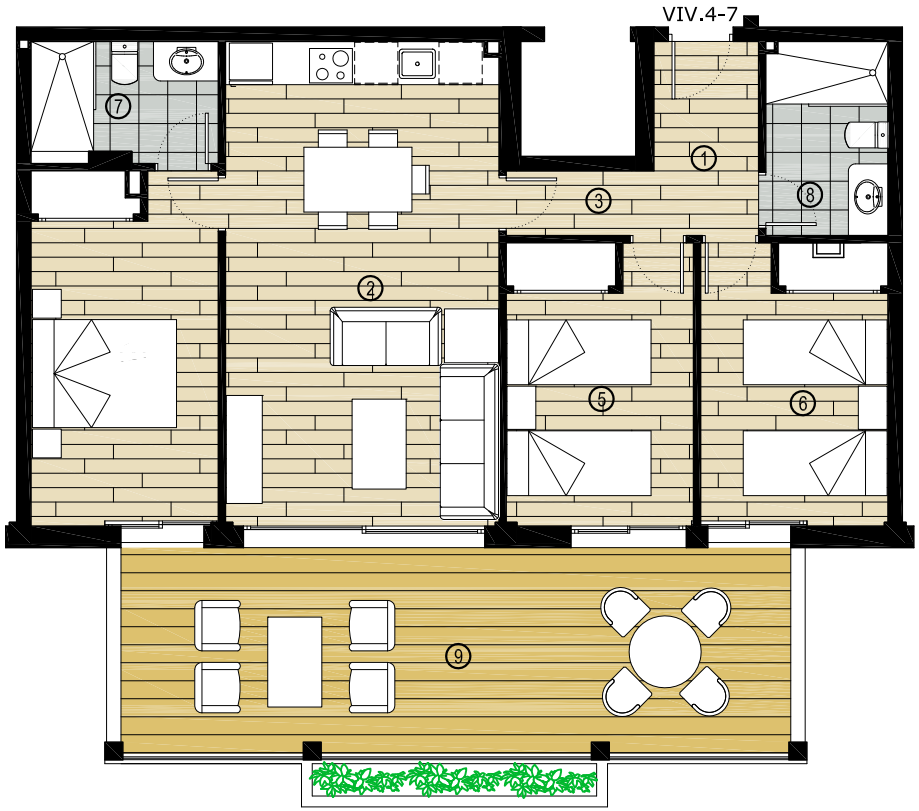

VIVIENDA 3 DORMITORIOS
Planta Primera y Segunda Nº4-7

SUPERFICIE CONSTRUIDA	**129,04 m2**
SUPERFICIE ÚTIL	**100,27 m2**
1.Vestíbulo	3,88 m2
2.Salón-comedor-cocina	25,91 m2
3.Paso	2,02 m2
4.Dormitorio	12,81 m2
5.Dormitorio	10,08 m2
6.Dormitorio	10,08 m2
7.Baño	4,35 m2
8.Baño	4,56 m2
9.Porche	26,50 m2

0 1 2 3 4 5