

EDIFICIO C - PL. BAJA - VIVIENDA B

2 DORMITORIOS

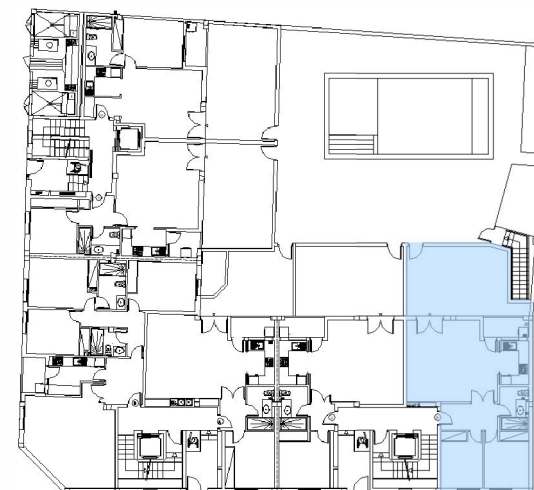

CUADRO DE SUPERFICIES ÚTILES	
DEPENDENCIA	S.U. (M2)
RECIBIDOR	6.20
SALA COMEDOR COCINA	31.65
COLADURIA	3.34
DORMITORIO 1	10.00
DORMITORIO 2	8.73
BAÑO	4.83
TERRAZA	27.80

TOTAL SUP. ÚTIL INTERIOR	64.75
TOTAL SUP. ÚTIL EXTERIOR	27.80

SUP. CONSTRUIDA	76.10
SUP. CONSTRUIDA + ZCC	92.58

Este documento tiene carácter de información comercial, sujeto a modificaciones por necesidades de obra, obtención de Licencia o aquellas que pueda estimar en su momento la Dirección Facultativa, no siendo vinculante desde el punto de vista contractual. Las viviendas no incluyen equipamiento de cocina ni ajardinamiento.