

EDIFICIO C - PL. PISOS 2º- 3º - VIVIENDAS B

2 DORMITORIOS

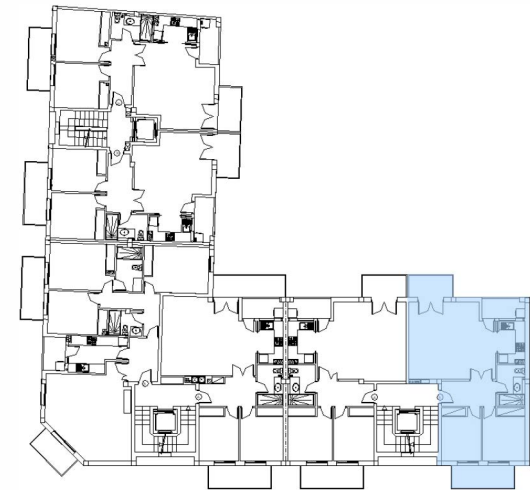

| CUADRO DE SUPERFICIES ÚTILES | |
|------------------------------|------------------------|
| DEPENDENCIA | S.U. (M ²) |
| RECIBIDOR | 5.70 |
| SALA COMEDOR COCINA | 27.21 |
| COLADURIA | 3.34 |
| DORMITORIO 1 | 10.00 |
| DORMITORIO 2 | 6.73 |
| BAÑO | 4.63 |
| BALCÓN INTERIOR | 4.20 |
| BALCÓN EXTERIOR | 5.81 |

| | |
|---------------------------------|--------------|
| TOTAL SUP. ÚTIL INTERIOR | 59.81 |
| TOTAL SUP. ÚTIL EXTERIOR | 10.01 |

| | |
|------------------------------|--------------|
| SUP. CONSTRUIDA | 76.10 |
| SUP. CONSTRUIDA + ZCC | 92.58 |

Este documento tiene carácter de información comercial, sujeto a modificaciones por necesidades de obra, obtención de Licencia o aquellas que pueda estimar en su momento la Dirección Facultativa, no siendo vinculante desde el punto de vista contractual. Las viviendas no incluyen equipamiento de cocina ni ajardinamiento.